

9ª Corrida Governador Dante de Oliveira de Oliveira

Percurso – Ruas e Avenidas

- Largada **Av. Des. Milton Figueiredo Ferreira Mendes** em direção a Assembleia Legislativa
- Seguir pela **Rua Um** após passar pela Assembleia Legislativa.
- Seguir pela **Rua Eng. Edgar Prado Arze** ate a esquina com **Rua Dois**
- Seguir na **Rua Dois** ate esquina na **Rua Um**.
- Seguir na **Rua Um** ate a **Rua Tres**.
- Virar a esquerda na **Rua D** e seguir até a **Rua G**
- Segui a **Rua G** até a rotatória da **Av. Des. Milton Figueiredo Ferreira Mendes**
- Seguir na **Av. Des. Milton Figueiredo Ferreira Mendes** até a rotatória que antecede o Forum
- Seguir na Rua Lateral ao DETRAN, passando pelo Portão Dois do DETRAN
- Virar a esquerda na **Av. Dr. Hélio Ribeiro** e seguir em direção ao Paiaguás.
- Virar a direita na **RUA A** no Paiaguás e seguir até a **Av. Paiaguás**.
- Seguir na **Av. Hermina Torquato da Silva** passando pela AMAM
- Seguir na **Av. Des. Milton Figueiredo Ferreira Mendes** e retornar em frente ao TRT
- Chegada no mesmo local da Largada



Secretaria de Cultura, Esporte e turismo – SMCET
Rua Comandante Costa, nº 1554.
Bairro: Centro. Cuiabá-MT CEP: 78020-401
FONE: 3616-6620



Secretaria de Cultura, Esporte e turismo – SMCET
Rua Comandante Costa, nº 1554.
Bairro: Centro. Cuiabá-MT CEP: 78020-401
FONE: 3616-6620



Secretaria de Cultura, Esporte e turismo – SMCET
Rua Comandante Costa, nº 1554.
Bairro: Centro. Cuiabá-MT CEP: 78020-401
FONE: 3616-6620

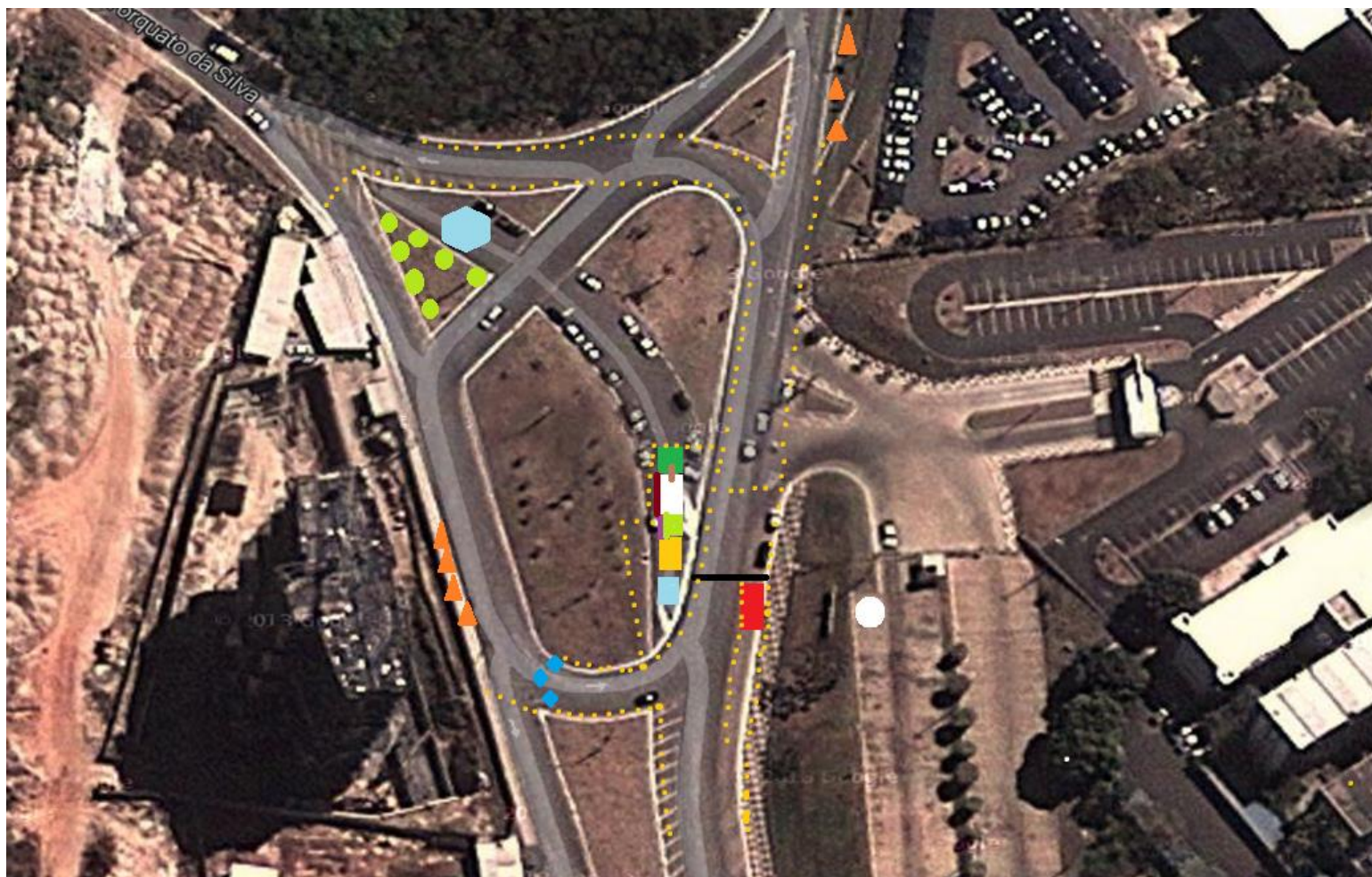

LEGENDA

- TENDA DE CONTROLE DO CHIP (3X3)
- TENDA DAS AUTORIDADES (6X8)
- TENDA DO BUFFET (5X5)
- PASSARELA DE ACESSO (5X2)
- RAMPA DE ACESSO (3X2)
- TENDA DE PREMIAÇÃO (8X6)
- MESANINO DA IMPRENSA (8X2)
- TENDA DE CONCENTRAÇÃO DOS VENCEDORES (5X5)
- LARGADA
- TENDA DOS BOMBEIROS (2 DE 5X5)
- ENTREGA DAS MEDALHA DE PARTICIPAÇÃO
- ▲ PONTO DE AGUA
- TENDA DO ANTI-DOPPING (5X5)
- GRADE DE ISOLAMENTO
- BANHEIROS
- GUARDA VOLUME

Secretaria de Cultura, Esporte e turismo – SMCET
Rua Comandante Costa, nº 1554.
Bairro: Centro. Cuiabá-MT CEP: 78020-401
FONE: 3616-6620